



vzw - AIB-VINÇOTTE BELGIUM - asbl
 Exploitatiezetel: Jan Olieslagerslaan 35 • 1800 Vilvoorde
 Tel +32(0)2 674 57 11 • fax +32(0)2 674 59 59 • info@vincotte.be • www.vincotte.com
 Maatschappelijke zetel: Diamant Building • Boulevard A. Reyerslaan 80 • 1030 Brussels

Verslag nr.: 022096702/Ged

N **040138**

Safety, quality and environmental services

Antwerpen - Limburg : Tel.: 03 221 86 11
 Oost & West Vlaanderen : Tel.: 09 244 77 11
 Brabant : Tel.: 02 674 57 11
 Wallonië : Tel.: 081 432 611

Resi. Code:

3

PROCES-VERBAAL VAN GELIJKVORMIGHEIDSONDERZOEK EN/OF CONTROLEBEZOEK VAN EEN ELEKTRISCHE LAAGSPANNINGSINSTALLATIE

Lid nr.: Aanvrager: HALLBAUT TIM

Verantwoordelijke voor de werken: Installatie: Eigenaar of beheerder:
 Naam, Voornaam: HALLBAUT TIM Naam, Voornaam: DI BISCEGLIE MASSIMO DOM (2e verdiep)
 Adres: NOTARISSTRAAT 4
 Ident. Kaart nr.: Post nr. + Stad: 9000 GENT
 BTW nr.: BE 0738.317280 Tel.: (1e verdiep)

Basis van het onderzoek: Algemeen Reglement op de Elektrische Installaties (AREI) ARAB

<input type="checkbox"/> Art 270	<input type="checkbox"/> ingebruikname	<input type="checkbox"/> wijziging	<input type="checkbox"/> uitbreiding	<input checked="" type="checkbox"/> Art 86	<input type="checkbox"/> Art 271bis	<input checked="" type="checkbox"/> Wooneenheid
	<input type="checkbox"/> mobiel	<input type="checkbox"/> tijdelijk		<input type="checkbox"/> Art 87	<input type="checkbox"/> Art 278	<input checked="" type="checkbox"/> Huishoudelijke werkeenheden
<input type="checkbox"/> Art 271	<input type="checkbox"/> periodiek	<input type="checkbox"/> controle		<input type="checkbox"/> Art 88	<input type="checkbox"/> Art	<input checked="" type="checkbox"/> Gemeenschappelijke delen
<input checked="" type="checkbox"/> Art 276	<input checked="" type="checkbox"/> verzwaring	<input type="checkbox"/> Art 276bis: verkoop van een wooneenheid		<input type="checkbox"/> Art	<input type="checkbox"/> Art	<input checked="" type="checkbox"/> Werkeenheden

Algemene gegevens elektrische installatie:

Gegevens verdelers: EAN 541448820051589033 EAN niet meegedeeld kWh meter niet geplaatst
 kWh meter nr.: 34532873 Meterstand dag: 000086 nacht: 000018 kWh excl. nacht meter:
 Bescherming aansluiting (A): 20 25 32 40 50 63 80 100 nr.: Meterstand:

Gegevens installatie: Ontworpen voor U_n: 230V 3x230V 3N400V Type aardelektrode:
 Maximale nominale stroom (A): 20 25 32 40 50 63 80 100 aardingslus pen / baar
 Voedingsleiding hoofdbord: 4 X 6 mm² - Type: XVB

Beschrijving installatie: Algemene differentieelstroominrichting: 40 A / 300 mA Aantal borden: 1 Aantal eindstroombanen: 7

Zie bijlage

Metingen - testen - controles - verzegeling:

Rechtstreekse aanraking Onrechtstreekse aanraking Montage Toestellen Materieel >/doorsnede Schema's
 Aardingsweerstand 14 Ω Algemeen isolatieniveau 50+ MΩ Controle foutlus Aardingscontinuïteit Test DSI
 Differentieelstroominrichting: werd verzegeld was verzegeld was niet verzegeld kan niet verzegeld worden

Inbreuken - Opmerkingen (voor de betekenis van eventuele codes: zie keerzijde)

Inbreuken Nieuwe installatie	<u>Ged in BRUGKOT VASTGESTELD</u>	Visum DNB:
<input type="checkbox"/> Nihil		
Inbreuken Bestaande installatie	<u>/</u>	Aangestelde DNB: Naam:
<input type="checkbox"/> Nihil		
Opmerkingen		Visum:
<input checked="" type="checkbox"/> Nihil		

Besluit(en):

De nieuwe installatie voldoet ~~voldoet niet~~ aan het AREI.
 De bestaande installatie voldoet ~~voldoet niet~~ aan het AREI.

De installatie dient opnieuw gecontroleerd te worden:
 vóór 07/04/2004
 door hetzelfde erkend organisme (**)
 (*) termijn onder voorbehoud van wijziging van de reglementering

Agent bezoeker:

Naam: VOLCKAERT KOGEL Agent nr.: 2209 Datum: 07/04/2004
 Aantal bijlagen: Situatieschema('s): 1 Eéndraadsschema('s):
 Voor de directeur generaal: Handtekening

KOGEL VOLCKAERT
 inspecteur
 2209
 0477/646673

Dit proces-verbaal dient bewaard te worden in het dossier van de elektrische installatie en dit dossier dient elke aangevraagde wijziging te vermelden.
 De Federale overheidsdienst economie dient bij ieder ongeval, rechtstreeks of onrechtstreeks te wijten aan elektriciteit waarbij personen betrokken zijn, ingebracht te worden.
 (**) De werken, nodig om de inbreuken te doen verdwijnen, moeten zonder vertraging uitgevoerd worden en alle maatregelen moeten getroffen worden zodat de in dienst zijnde installatie veilig blijft, indien ze in dienst blijft, geen gevaar vormt voor personen of goederen. Indien bij het nieuw controlebezoek, na max. 1 jaar, de overtredingen niet verdwenen zijn moet het bevestigingsproces-verbaal van het controlebezoek overmaken aan de Algemene Directie Energie die belast is met het hoog toezicht.

Hellebaut Jan
[Signature]

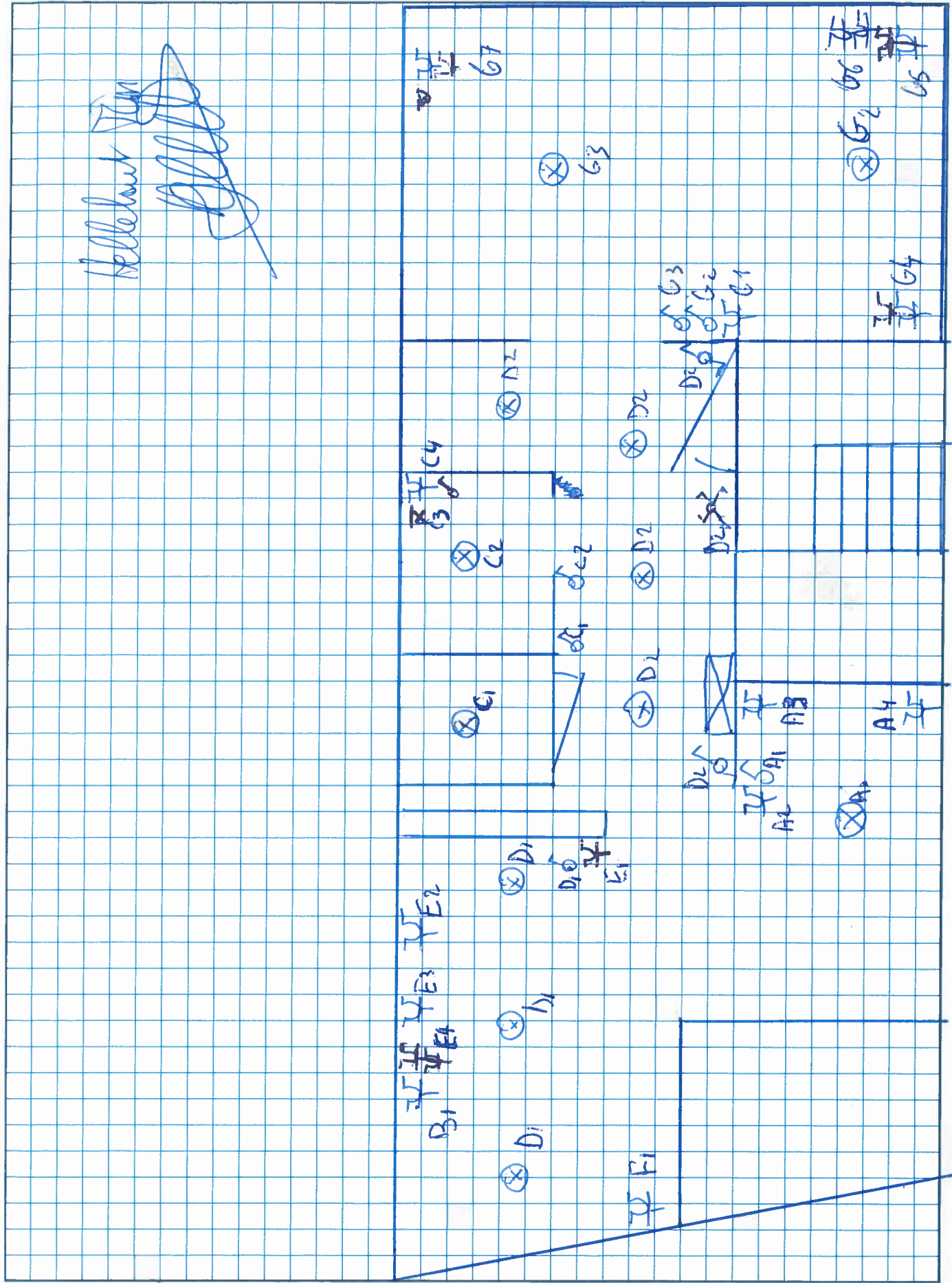

Koen VOLCKAERT
Inspecteur
2209
0477/646873



Bijlage
Annexe
Annex
Anlage
Ref:



Legenieur DI BISCEGLIE MASSIMO
 NOTARISSTRAAT 4
 9000 gent

Intollateur
 Hellebrand Tom
 Huttenweg 24
 7890 Ellwelles
 BE0738317280

[Handwritten signature]

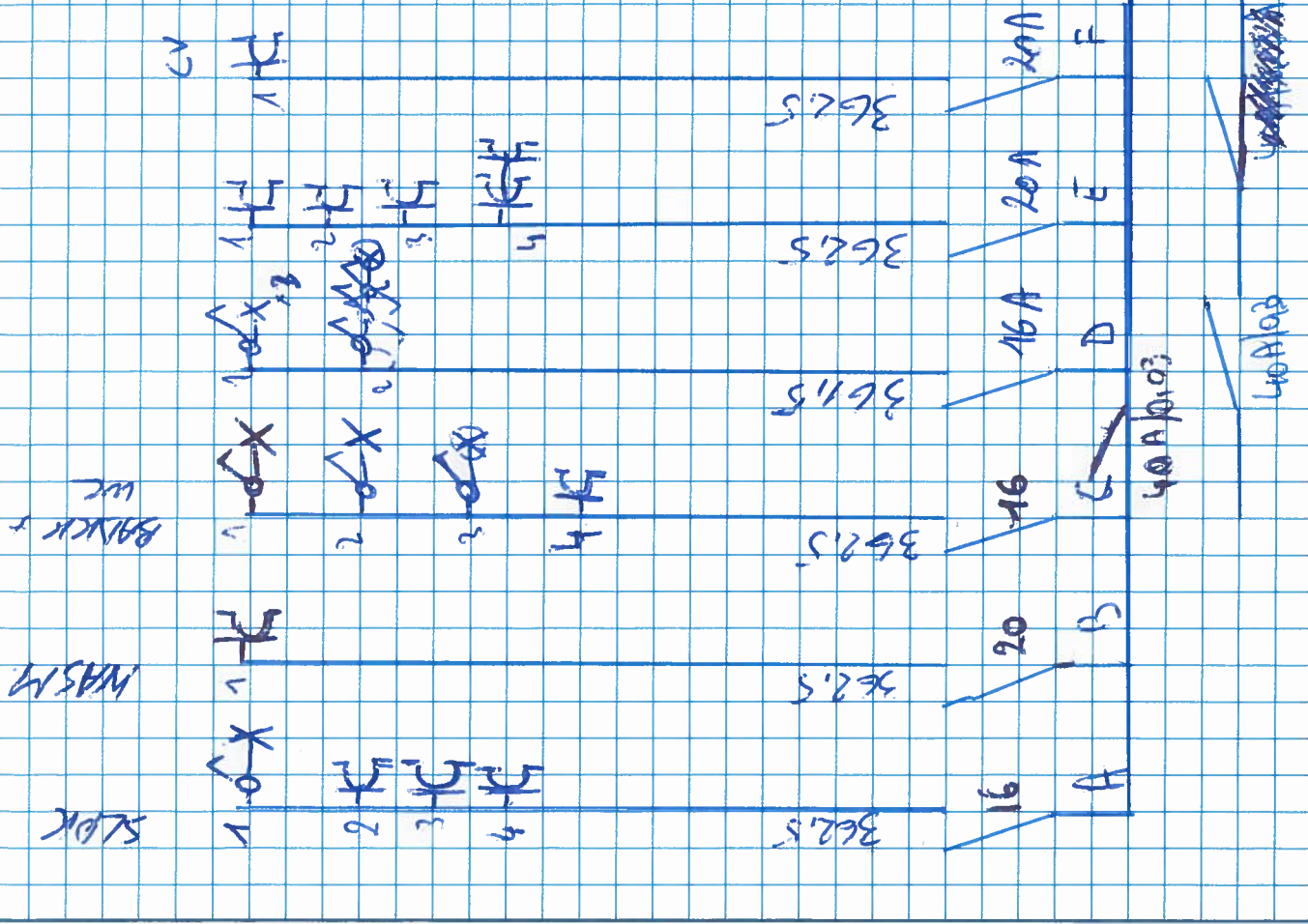

0210412009
 Koen VOLCKAERT
 Inspecteur
 2209
 0477/646873



Bilage
 Annexe
 Annex
 Anlage
 Ref.

